



Quadro Ferro
Since 1991

Royal
TASDELEN

Quadro Ferro

Since 1991

Quadro Ferro

andare oltre la norma.



Kusursuz estetik Quadro Ferro'nun ilk önceliğidir. prensip olarak her zaman mükemmeli hedef alan, tasarımlarında Leed sertifikalı mimarlar ile çalışarak, sürdürülebilir, işlevsel ve çevreci yapılar üretmektedir. Çizgiler mimarlığın temelidir Quadro Ferro sanatında, her çizginin önemini bilerek tüm projelerini titizlikle tasarlar. yapı sektöründe ilkleri gerçekleştiren Quadro Ferro, İstanbul'da ve Türkiye'nin en özel lokasyonlarında imza projeleri ile katma değer sağlamaya devam ediyor.

Perfect aesthetics are Quadro Ferro's top priority. As a principle, it always works with Leed certified architects in its designs that aim for perfection, producing sustainable, functional and environmentally friendly structures. Lines are the foundation of architecture. Quadro Ferro meticulously designs all its projects in its art, knowing the importance of each line. Quadro Ferro, which has achieved firsts in the construction sector, continues to provide added value with its signature projects in Istanbul and the most special locations of Türkiye.



30 Yıllık Huzzak tecrübesi, Quadro Ferro'nun üst düzey tasarım yaklaşımı ile sentezlendi

30 years of Huzzak experience synthesized with Quadro Ferro's high-level design approach





Minimalist Tasarım

Estetik Dokunuş

Quadro Ferro Royal Taşdelen, Tüm ihtiyaçlarınıza cevap verecek kompakt ve minimal bir bakış açısıyla tasarlandı.

Aesthetic Touch

Quadro Ferro Royal Taşdelen was designed with a compact and minimal perspective to meet all your needs.

Modern ve Şık

Yeni Tasarım Çizgileri

Dinamik tasarımı ile İstanbul'un hareketli yüzüne uygun kendine özgü karakteristik çizgileri ile kente modern bir hat katıyor.

New Design Lines

With its dynamic design and unique characteristic lines that match the vibrant face of Istanbul, it adds a modern touch to the city.



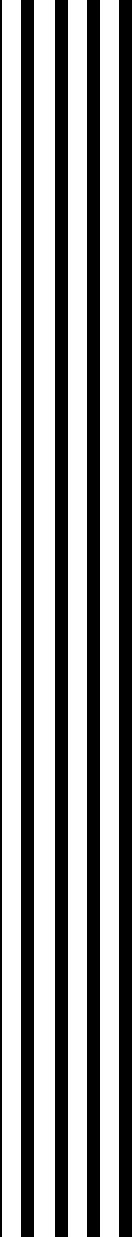

08

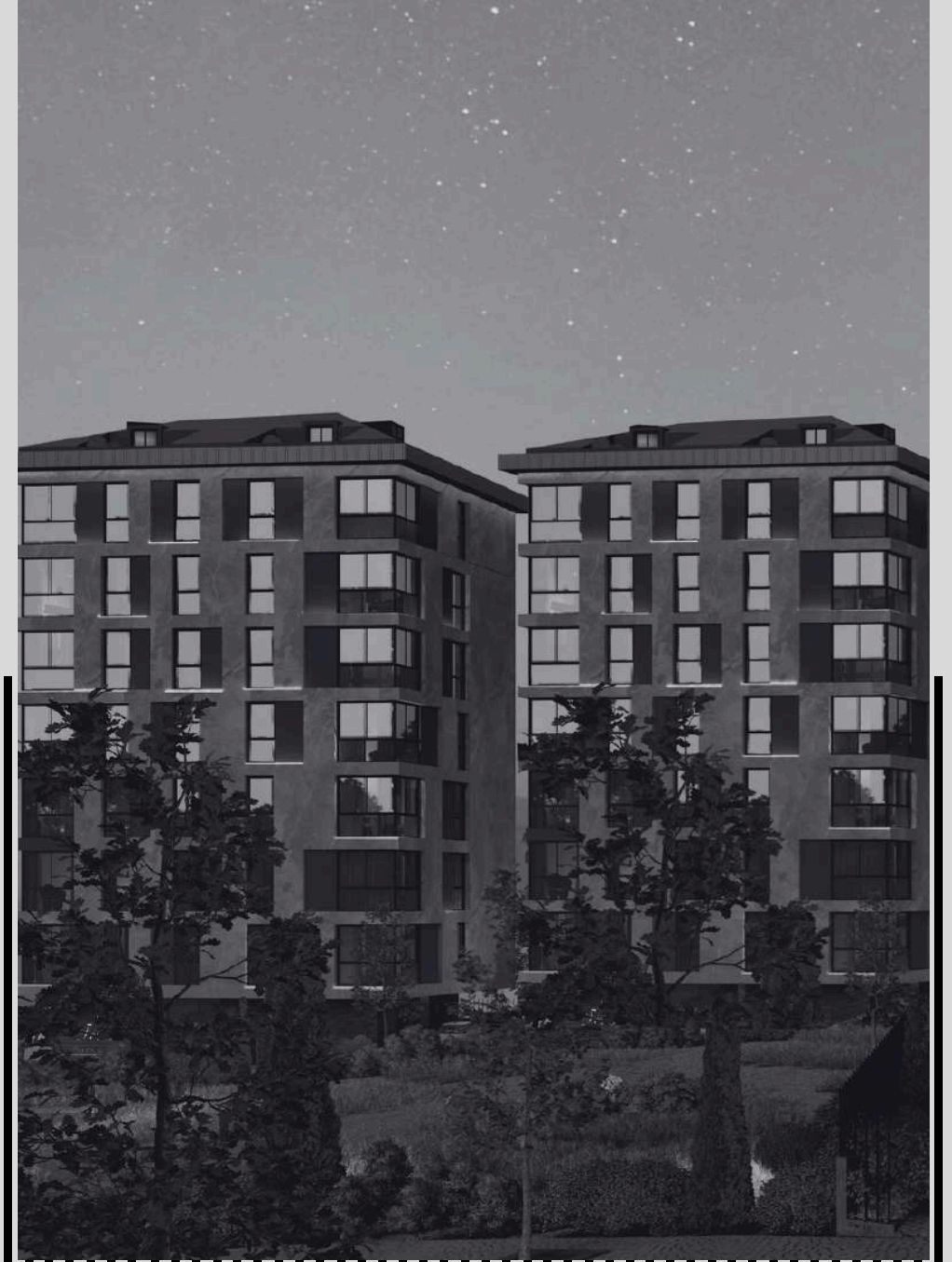
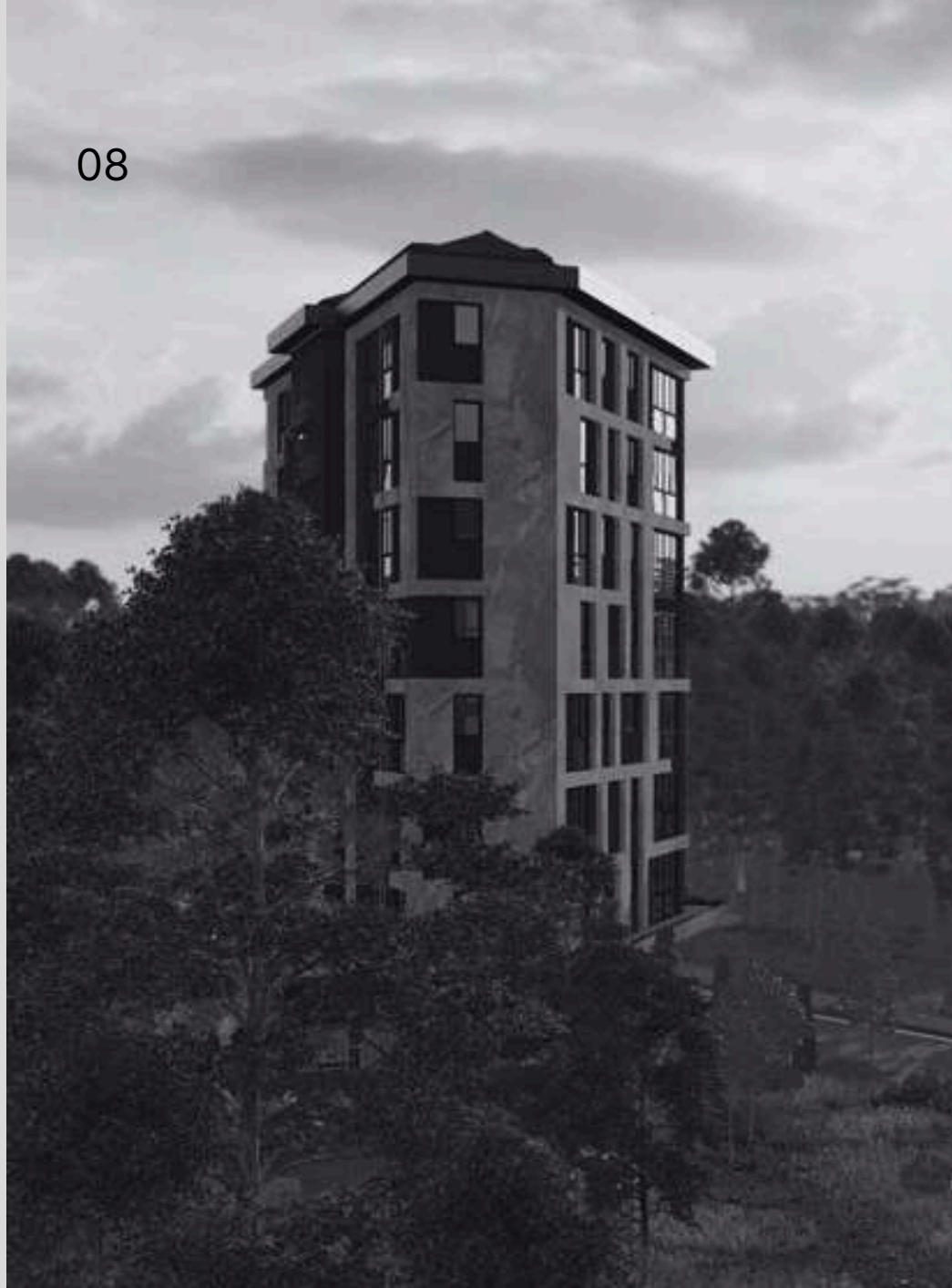



İstanbul

Binlerce yıllık kadim şehir, eşi benzeri bulunmayan metropol İstanbul'da

The ancient city of thousands of years, the unique metropolis of Istanbul



Asya

Üsküdar, Kadıköy, Şile, Ümraniye gibi anadolu yakasının ana merkez noktalarının tam ortasında yer alan çekmeköy'de...

In Çekmeköy, which is located right in the middle of the main central points of the Anatolian side such as Üsküdar, Kadıköy, Şile, Ümraniye...



Çekmeköy

Kuzey Marmara Ormanlarının eşsiz doğal faunasının içinde, İstanbul'da benzersiz bir orman manzarası hemen yanibaşınızda

A unique forest view in Istanbul, right next to you, within the unique natural fauna of the North Marmara Forests.



Orta Nokta

Quadro Ferro, Royal Taşdelen Sabiha Gökçen Havalimanı, Kuzey Marmara Otoyolu, Adalar, Emaar Square Mall, Kuzey Ormanları, Hastaneler, Avmler, Üniversite ve Boğaz köprülerinin tam orta noktasında yer alan çekmeköy'de özenle konumlandırıldı.

Royal Taşdelen'de isterseniz İstanbul'un dinamik temposuna kapılabilir, isterseniz Kuzey ormanlarında sayısız aktiviteler ile doğa ile iç içe bir yaşam sürdürebilirsiniz.

Middle point

Quadro Ferro, Royal Taşdelen Sabiha Gökçen Airport, Kuzey Marmara Highway, Islands, Emaar Square Mall, Northern Forests, Hospitals, Shopping Malls, University and Bosphorus Bridges are meticulously positioned in Çekmeköy.

In Royal Taşdelen, you can either be carried away by the dynamic tempo of Istanbul or live a life intertwined with nature with countless activities in the Northern Forests.





Her çizgiye dokunuldu.

Quadro Ferro, temel prensipleri arasında tasarımın her çizgisi düşünülür. bu projede quadro ferro tasarımcıları, modern ve minimalist dokunuşlar ile Royal Taşdelen'e, dinamik bir tasarım oluşturuldu.

Every line was touched.

Quadro Ferro, every line of the design is considered among its basic principles. In this project, quadro ferro designers, Royal Taşdelen with modern and minimalist touches, with a dynamic design

Standardın Dışına Çık

Quadro Ferro prestiji



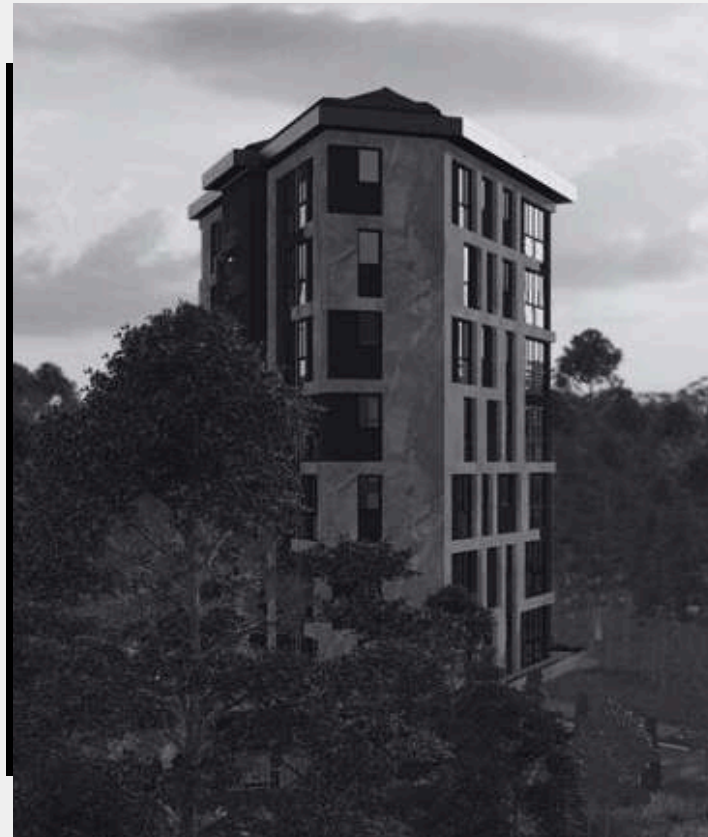

Go Beyond the Standard
Quadro Ferro prestige





Royal Taşdelen Plus

Royal Taşdelen Plus No 8

1 Salon	26,75
2 Mutfak	11,43
3 Hol	9,57
4 Banyo	4,51
5 Yatak Odası	16,49
6 Ebv Banyo	3,37
7 Oda 1	7,49
8 Oda 2	8,28

Kataki Ortak Alan Payı
Dahil Toplam Alan 127,55

Projedeki Ortak Alan
Payı Dahil Toplam Alan 140,05

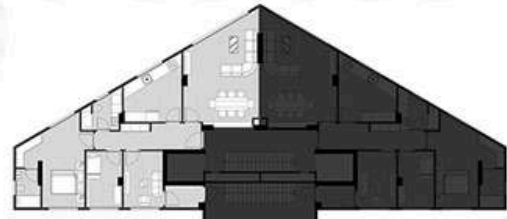

2. Kat

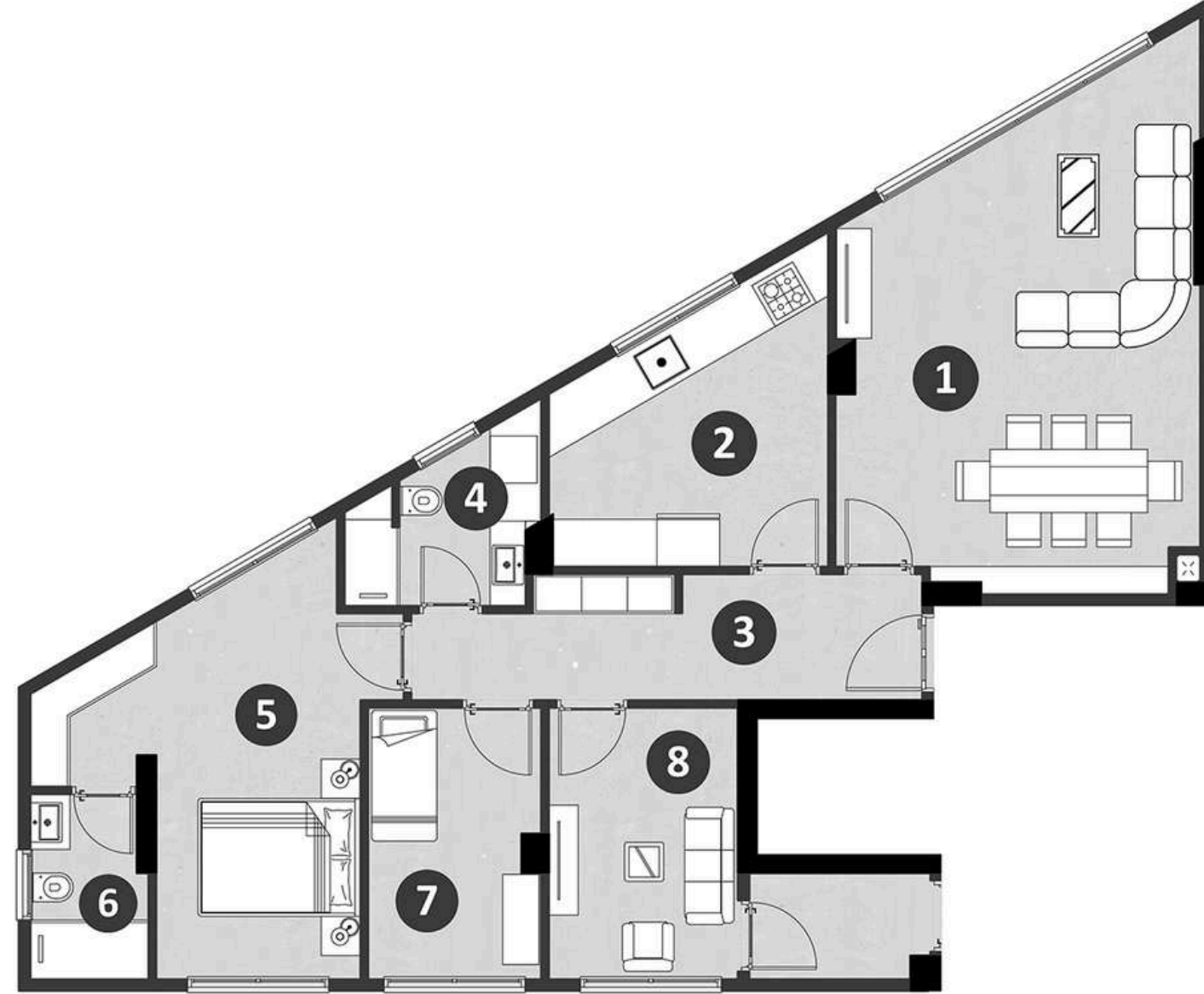

Kat planları, tanıtım amacı ile hazırlanmıştır. oda kullanımları tasarım mimarisine, kişiye ve tefrişata göre farklılık arz edebilir.
Zahss Yapı tüm proje ve planlarda dilediği değişikliği yapma hakkını saklı tutar.

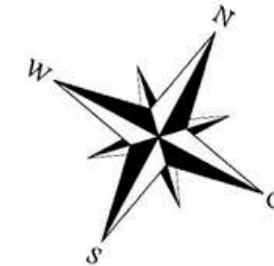

Royal Taşdelen Plus No 7

1 Salon	26,75
2 Mutfak	11,43
3 Hol	9,57
4 Banyo	4,51
5 Yatak Odası	16,49
6 Ebv Banyo	3,37
7 Oda 1	7,49
8 Oda 2	8,28

Kataki Ortak Alan Payı
Dahil Toplam Alan 127,55

Projedeki Ortak Alan
Payı Dahil Toplam Alan 140,05

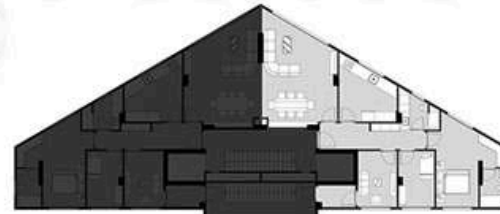

2. Kat



Kat planları, tanıtım amacı ile hazırlanmıştır. oda kullanımları tasarım mimarisine, kişiye ve tefrişata göre farklılık arz edebilir.
Zahss Yapı tüm proje ve planlarda dilediği değişikliği yapma hakkını saklı tutar.

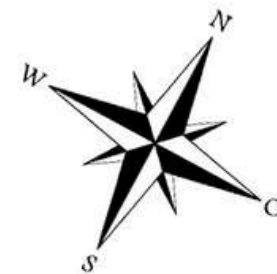

Royal Taşdelen Plus No 4

1 Salon	26,75
2 Mutfak	11,43
3 Hol	9,57
4 Banyo	4,51
5 Yatak Odası	16,49
6 Ebv Banyo	3,37
7 Oda 1	7,49
8 Oda 2	8,28

Kataki Ortak Alan Payı
Dahil Toplam Alan 127,55

Projedeki Ortak Alan
Payı Dahil Toplam Alan 140,05

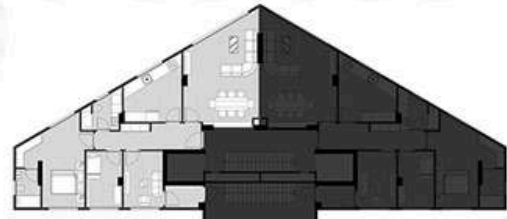

Zemin Kat

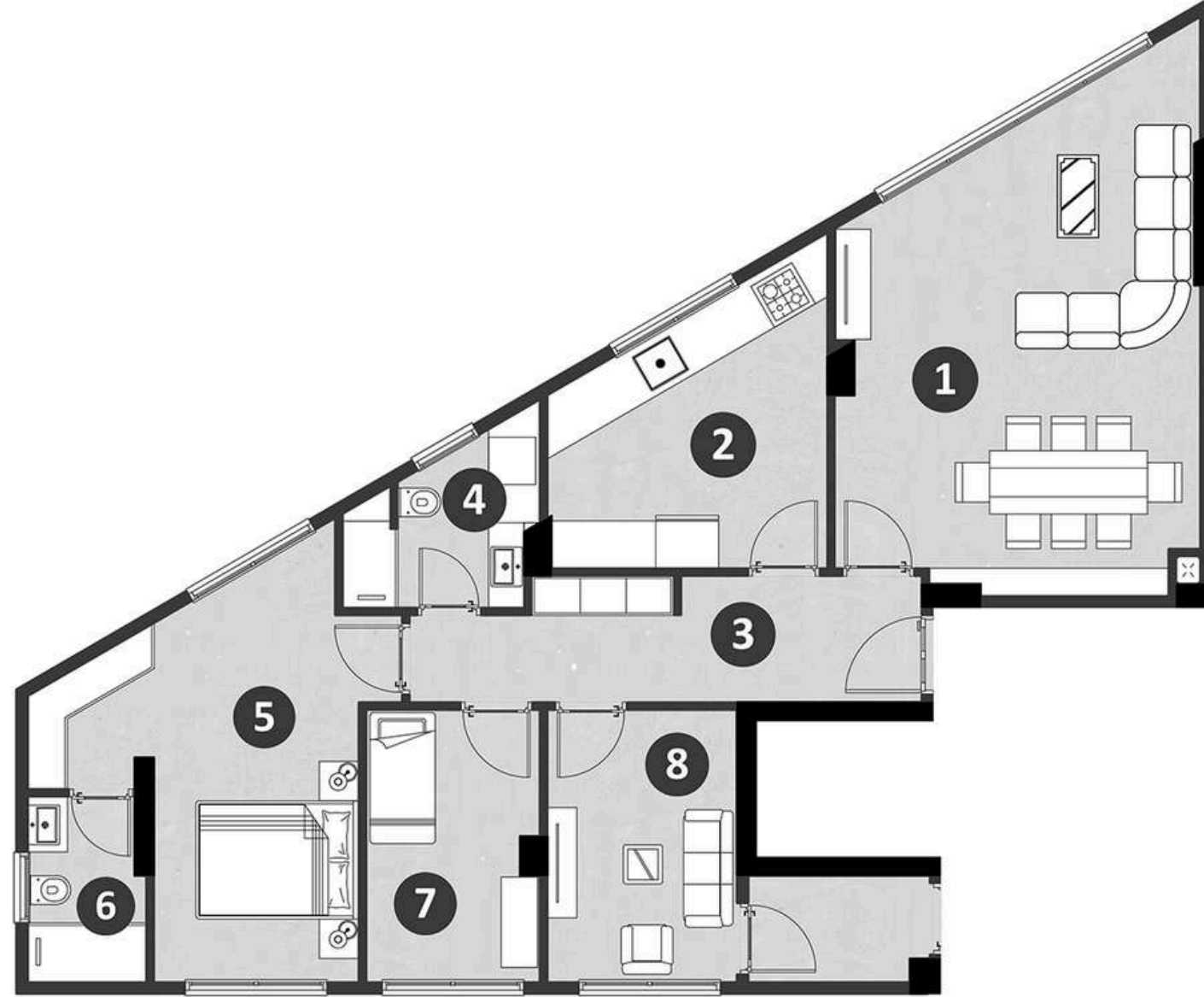

Kat planları, tanıtım amacı ile hazırlanmıştır. oda kullanımları tasarım mimarisine, kişiye ve tefrişata göre farklılık arz edebilir.
Zahss Yapı tüm proje ve planlarda dilediği değişikliği yapma hakkını saklı tutar.

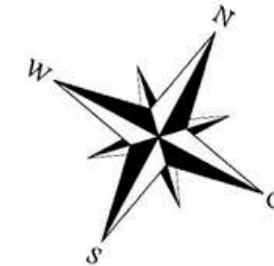

Royal Taşdelen Plus No 3

1 Salon	26,75
2 Mutfak	11,43
3 Hol	9,57
4 Banyo	4,51
5 Yatak Odası	16,49
6 Ebv Banyo	3,37
7 Oda 1	7,49
8 Oda 2	8,28

Kataki Ortak Alan Payı
Dahil Toplam Alan 127,55

Projedeki Ortak Alan
Payı Dahil Toplam Alan 140,05

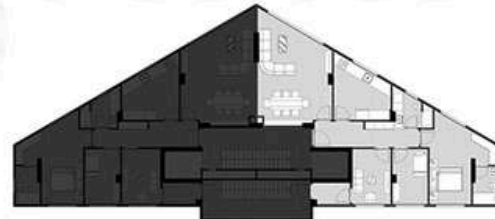

Zemin Kat

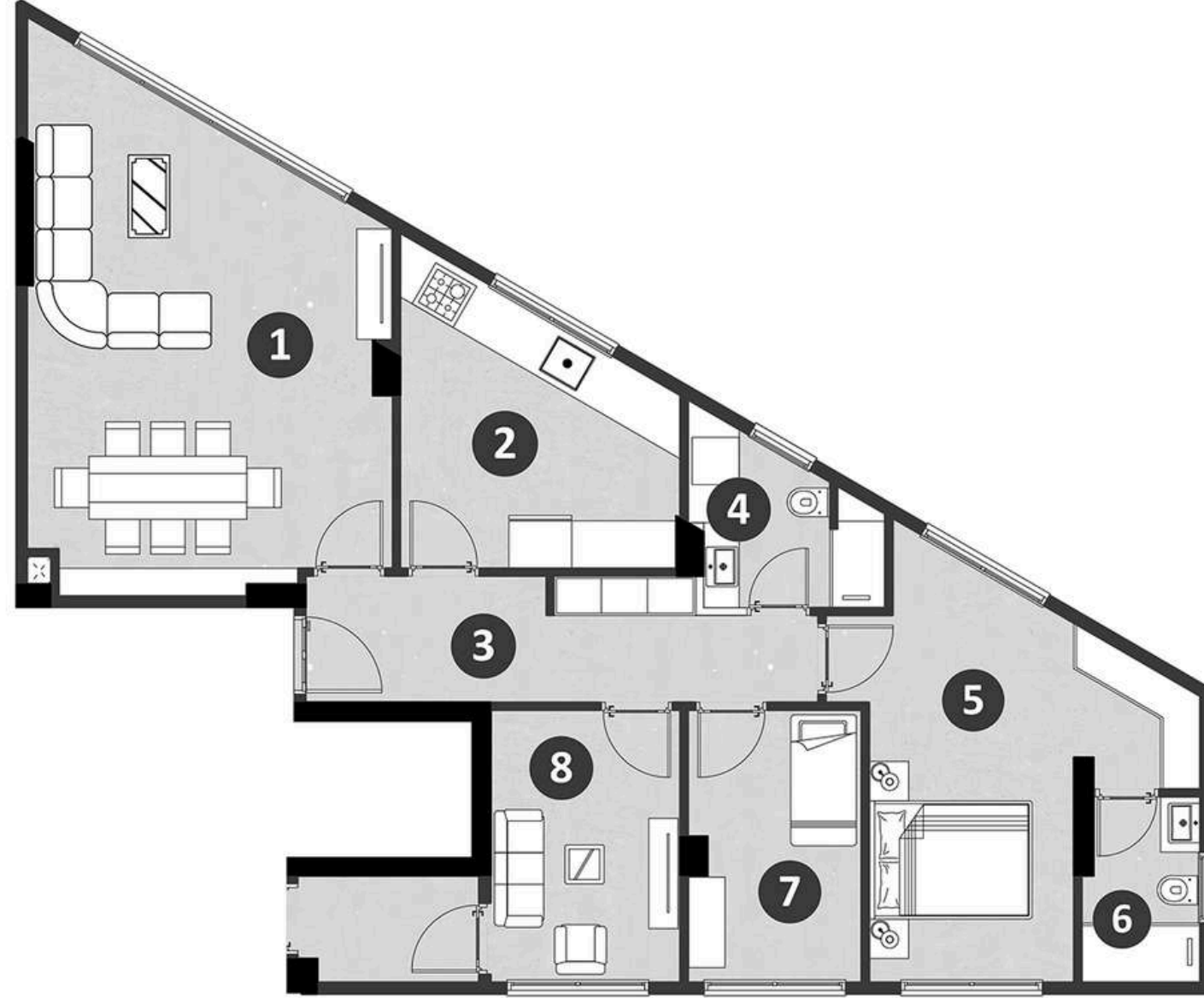

Kat planları, tanıtım amacı ile hazırlanmıştır. oda kullanımları tasarım mimarisine, kişiye ve tefrişata göre farklılık arz edebilir.
Zahss Yapı tüm proje ve planlarda dilediği değişikliği yapma hakkını saklı tutar.

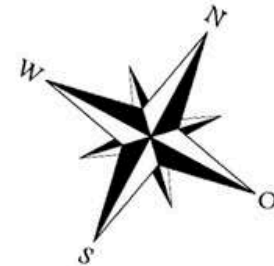

Royal Taşdelen Plus No 16

1 Salon	38,18
2 Mutfak	11,43
3 Hol	12,33
4 Yatak Odası	16,49
5 Ebv Banyo	3,37
6 Banyo	4,51
7 Oda	13,34
8 Yaşam Alanı	29,17
9 Teras	28,08

Kataki Ortak Alan Payı
Dahil Toplam Alan 187,00

Projedeki Ortak Alan
Payı Dahil Toplam Alan 199,50

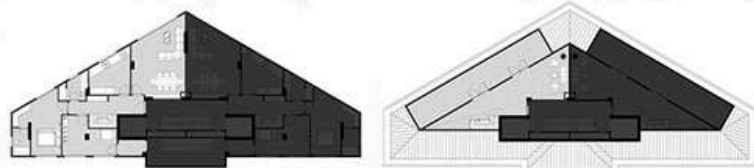

6. Kat

Alt Kat

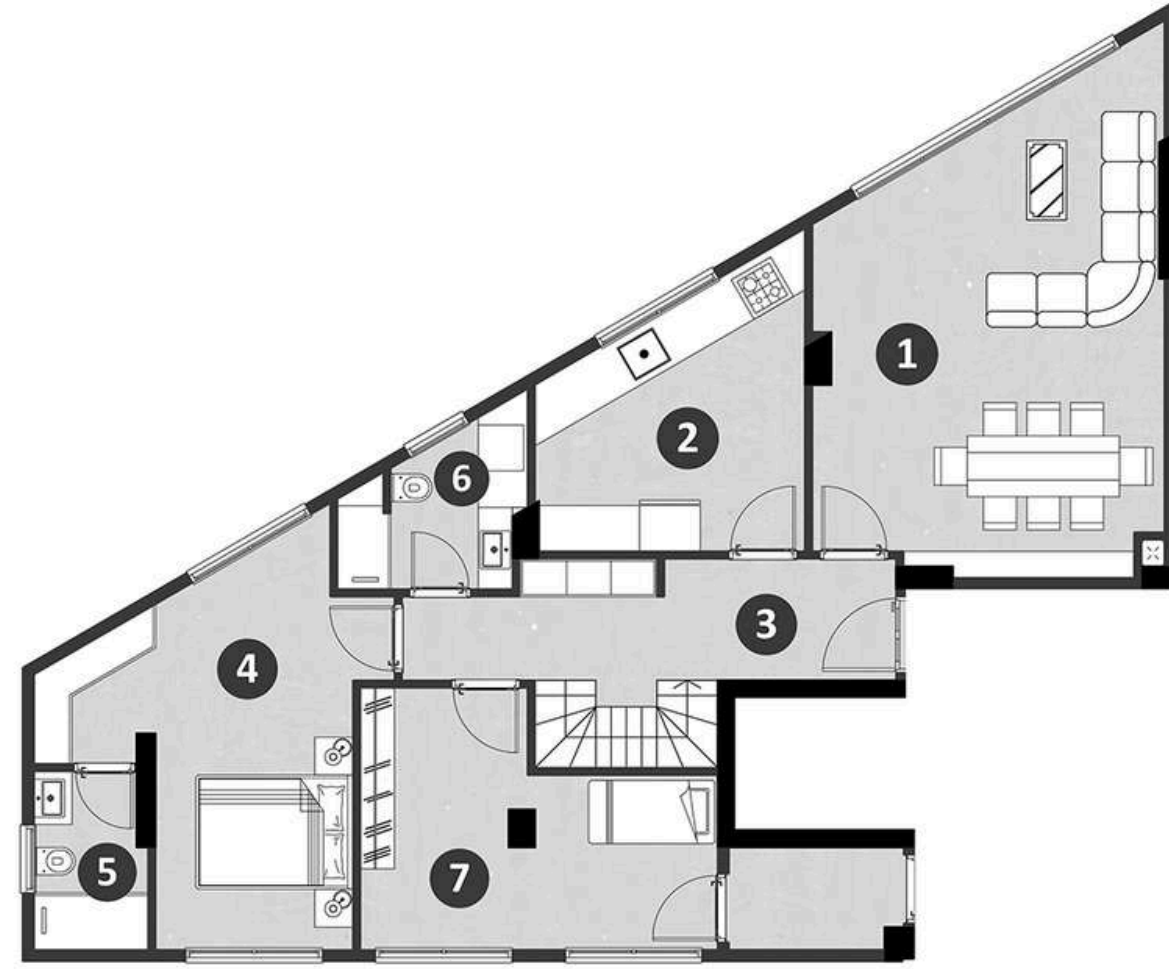

Üst Kat

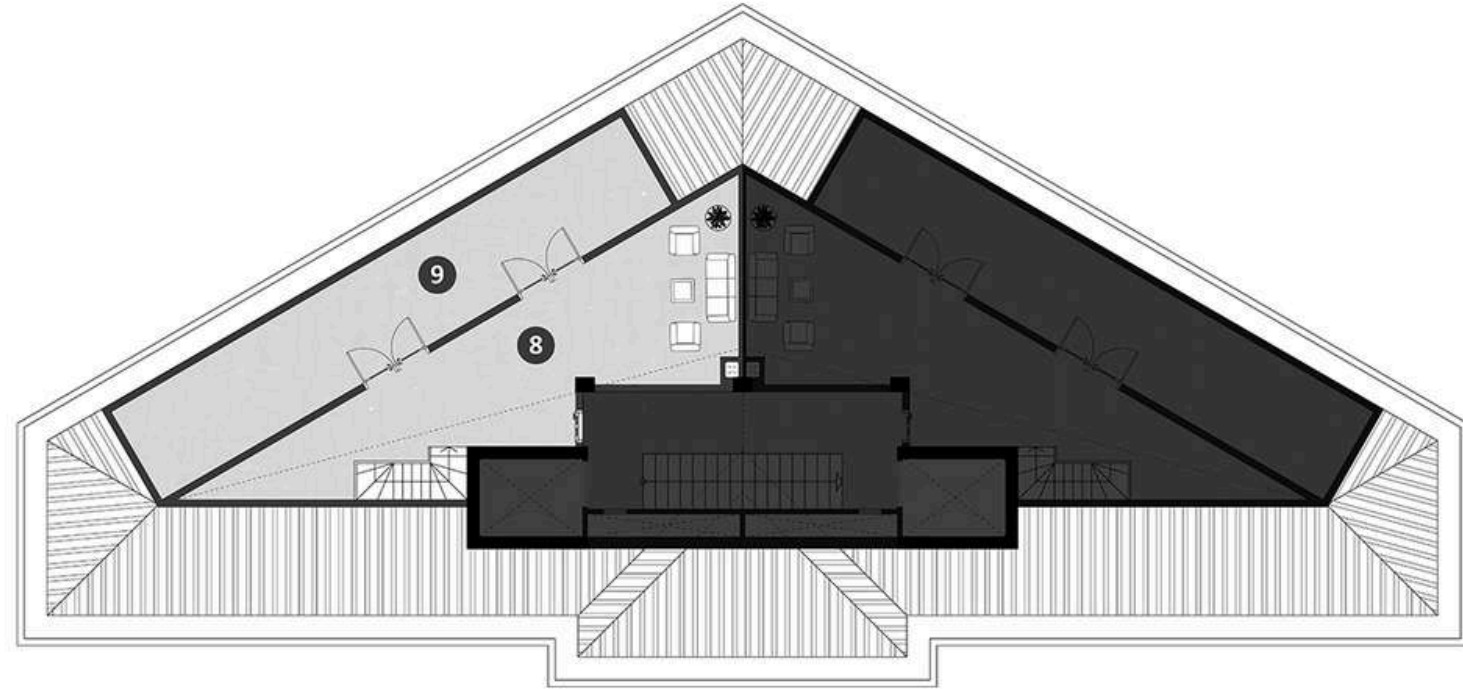

Kat planları, tanıtım amacı ile hazırlanmıştır. oda kullanımları tasarım mimarisine, kişiye ve tefrişata göre farklılık arz edebilir.
Zahss Yapı tüm proje ve planlarda dilediği değişikliği yapma hakkını saklı tutar.

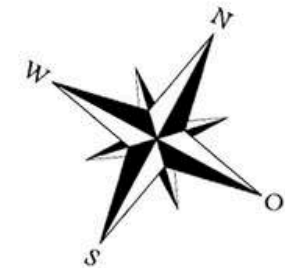

Royal Taşdelen Plus No 15

1 Salon	38,18
2 Mutfak	11,43
3 Hol	12,33
4 Yatak Odası	16,49
5 Ebv Banyo	3,37
6 Banyo	4,51
7 Oda	13,34
8 Yaşam Alanı	29,17
9 Teras	28,08

Kataki Ortak Alan Payı
Dahil Toplam Alan 187,00

Projedeki Ortak Alan
Payı Dahil Toplam Alan 199,50

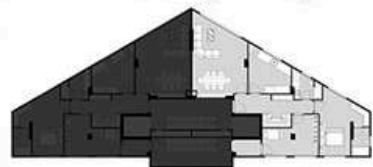

6. Kat



Alt Kat

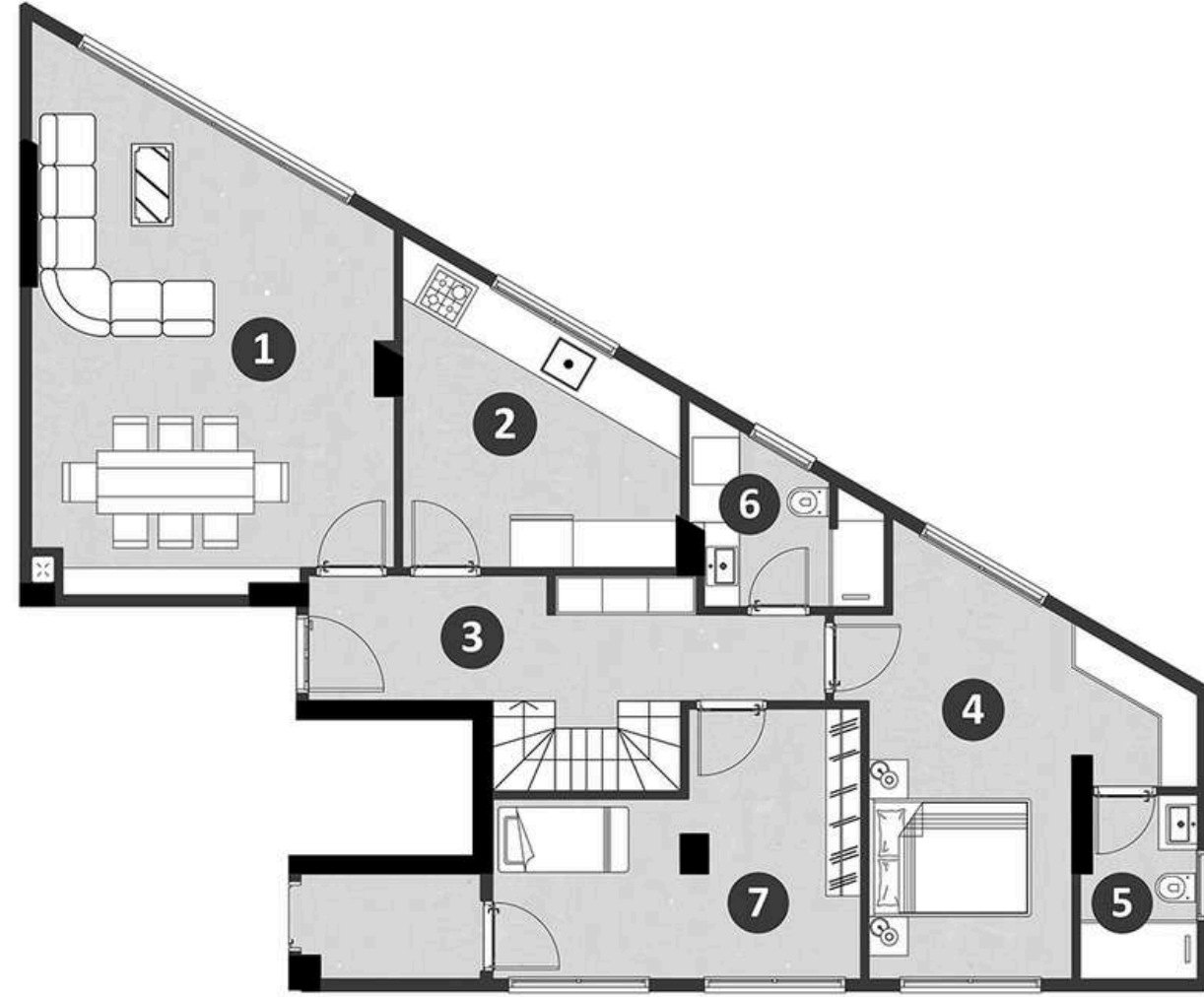

Üst Kat

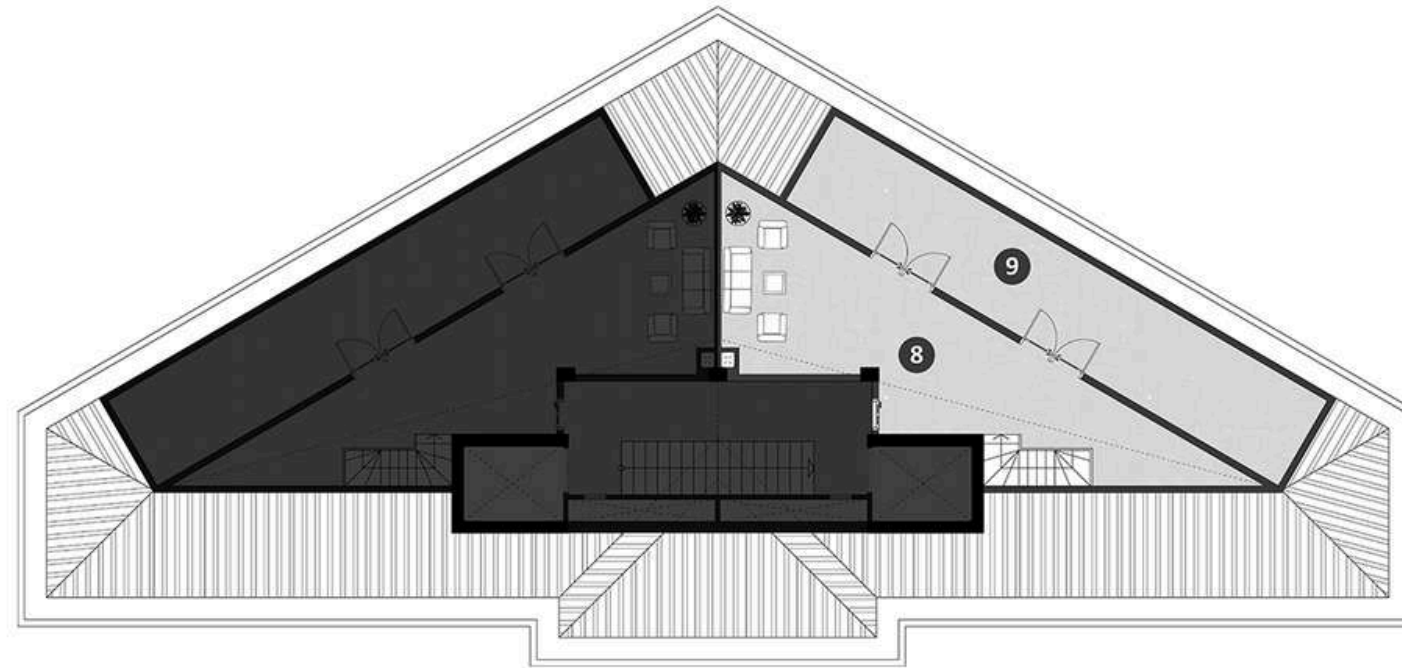

Kat planları, tanıtım amacı ile hazırlanmıştır. oda kullanımları tasarım mimarisine, kişiye ve tefrişata göre farklılık arz edebilir.
Zahss Yapı tüm proje ve planlarda dilediği değişikliği yapma hakkını saklı tutar.

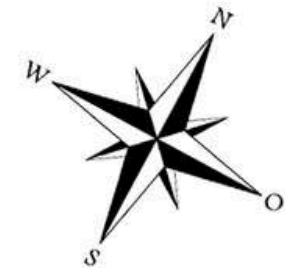

Royal Taşdelen A Blok

A BLOK 1 DUBLEKS

1 Salon	25,73
2 Oda	8,78
3 Mutfak	8,58
4 Banyo	3,76
5 Yatak Odası	15,45

Üst Kattaki Ortak Alan
Dahil Toplam Alan 76,34

Alt Kattaki Duvar Dahil
Dahil Toplam Alan 18,10

Projedeki Ortak Alanlar
Dahil Toplam Alan: 135,66

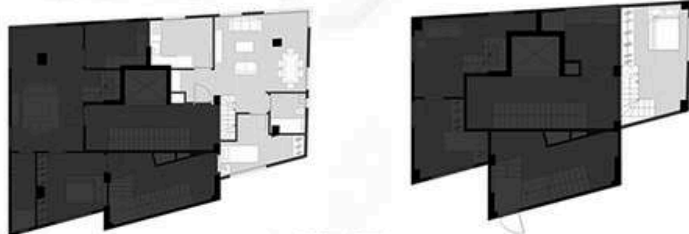

1.KAT

Üst Kat

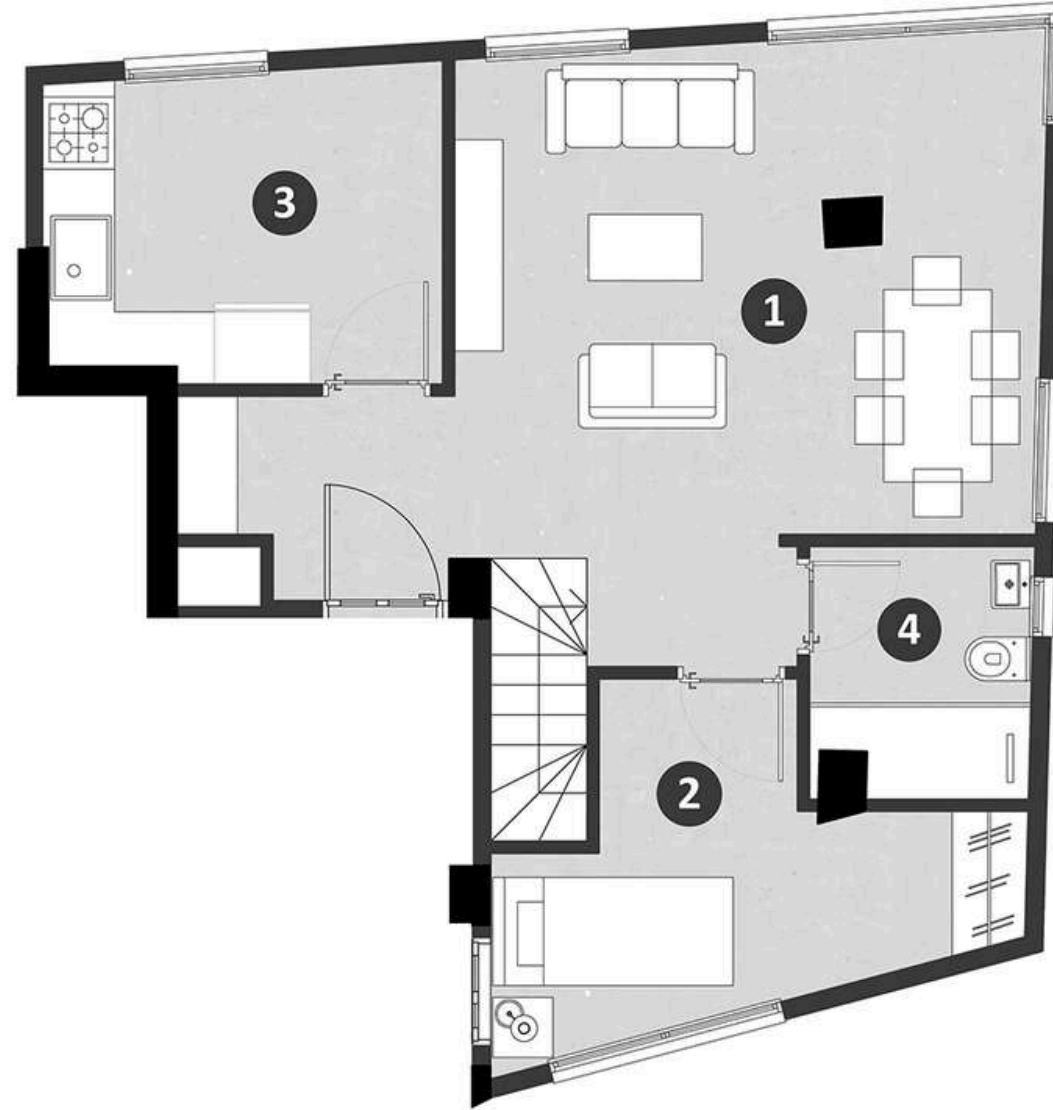

Alt Kat

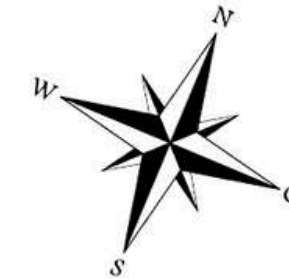
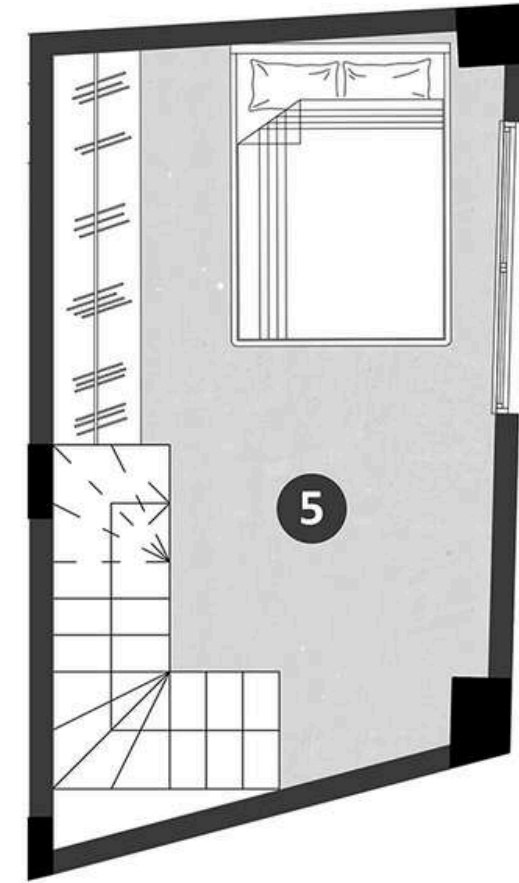

A BLOK 2 DUBLEKS

1 Salon	28,02
2 Mutfak	7,81
3 Yatak Odası	11,80
4 Banyo	5,05
5 Yaşam Alanı	14,50
6 Oda	9,50

Üst Kattaki Ortak Alan
Dahil Toplam Alan 80,32

Alt Kattaki Duvar
Dahil Toplam Alan 28,93

Projedeki Ortak Alanlar
Dahil Toplam Alan: 163,37

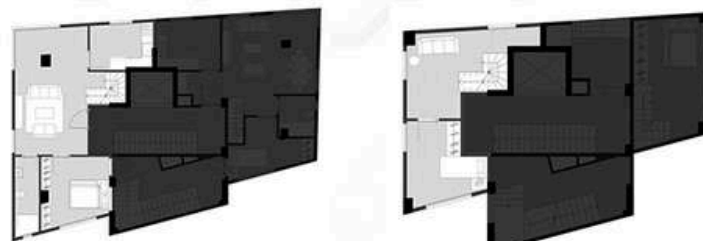

1.KAT

Üst Kat

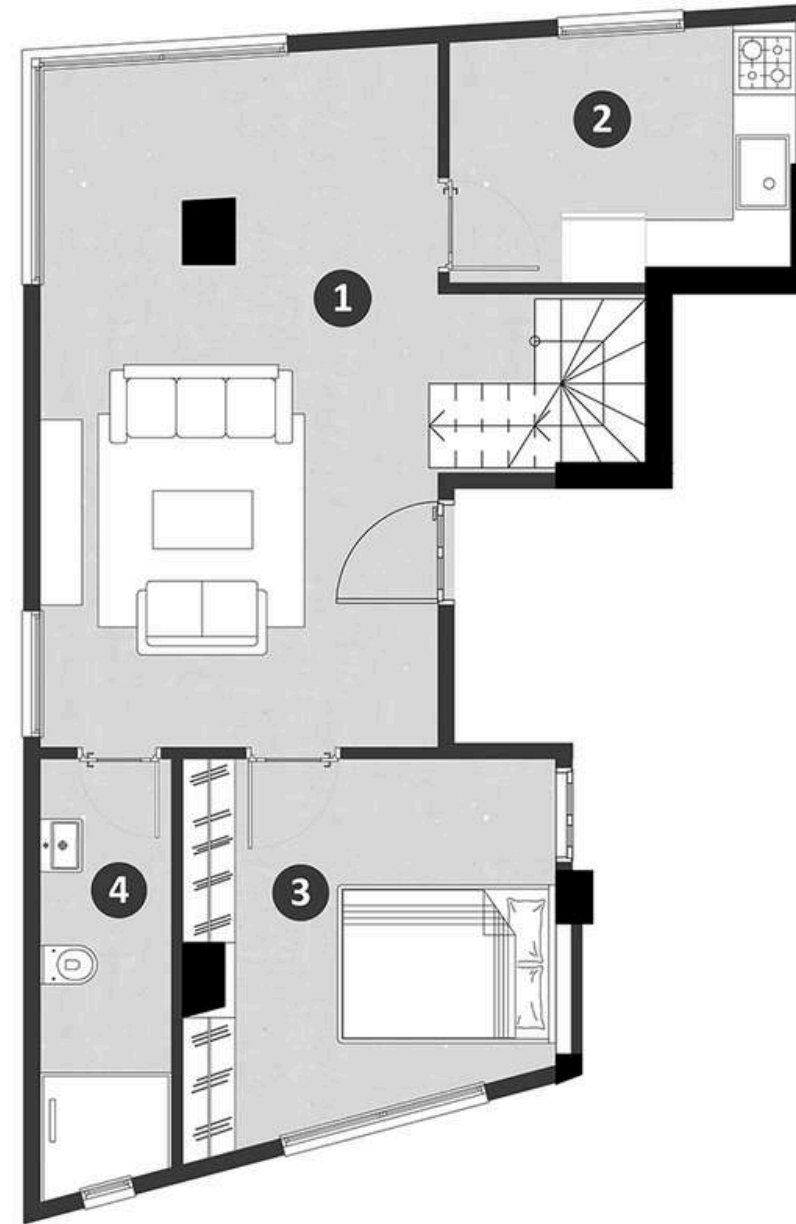

Alt Kat

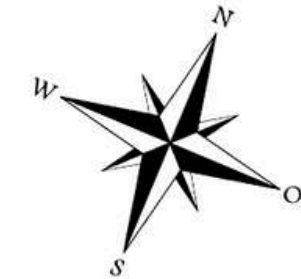
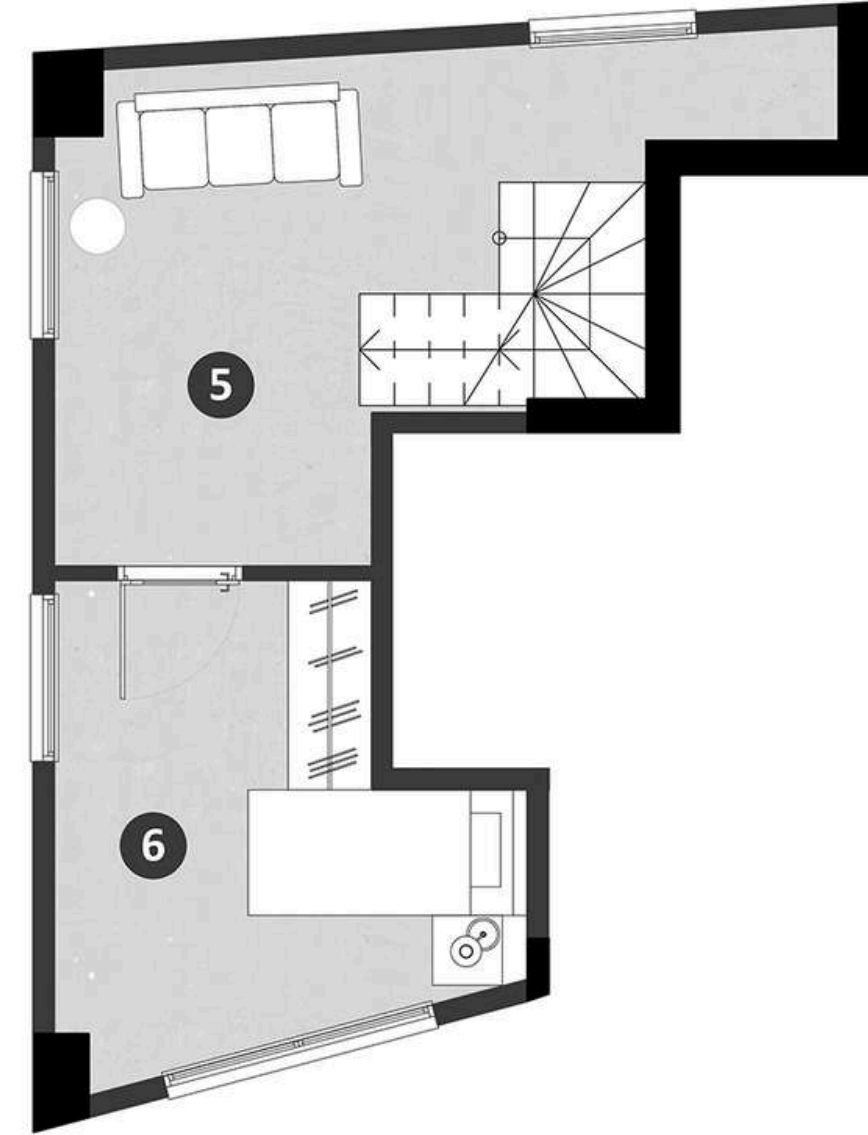

A BLOK DAİRE 11

1 Salon + Mutfak	27,45
2 Yatak Odası	11,18
3 Oda	6,12
4 Banyo	3,96
<hr/>	
Kattaki Ortak Alan Dahil Toplam Alan	76,34
<hr/>	
Projedeki Ortak Alanlar Dahil Toplam Alan:	102,12

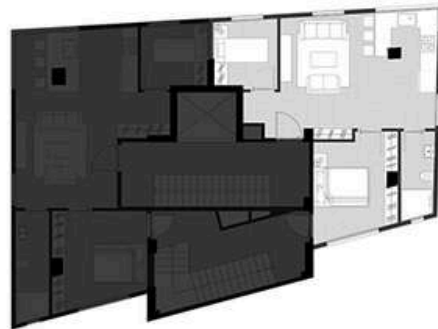

6.KAT

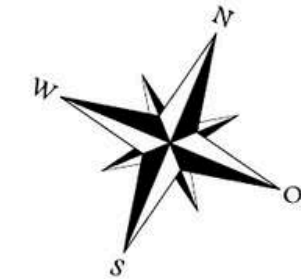
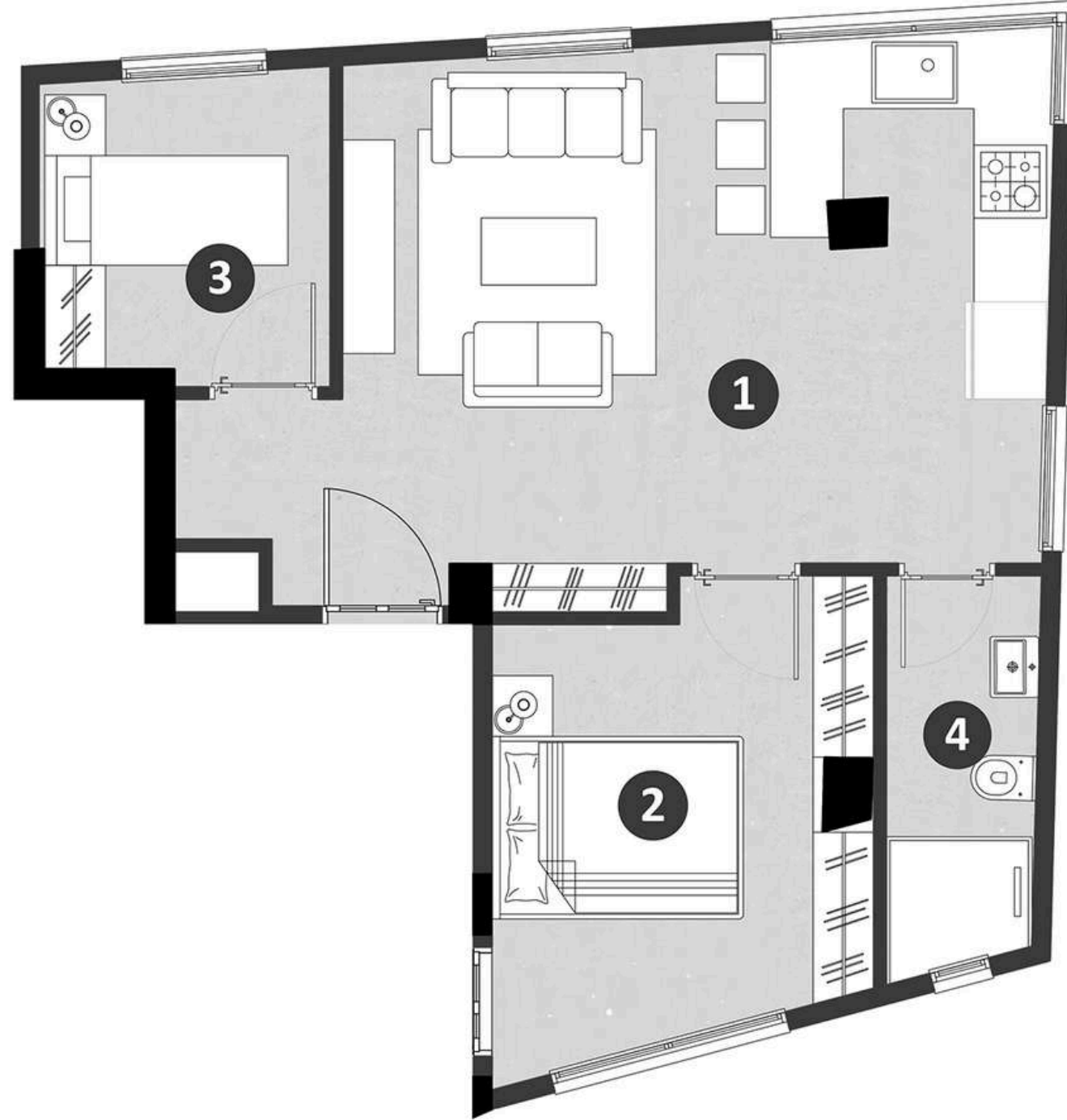

A BLOK DAİRE 12

1 Salon + Mutfak	29,85
2 Yatak Odası	11,80
3 Oda	6,05
4 Banyo	5,05
<hr/>	
Kattaki Ortak Alan Dahil Toplam Alan	80,32
Projedeki Ortak Alanlar Dahil Toplam Alan:	110,45

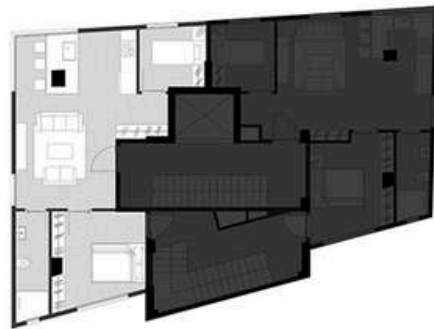

6.KAT

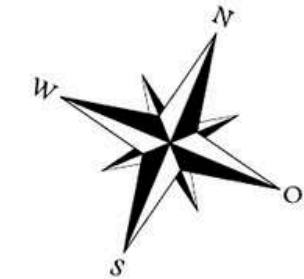
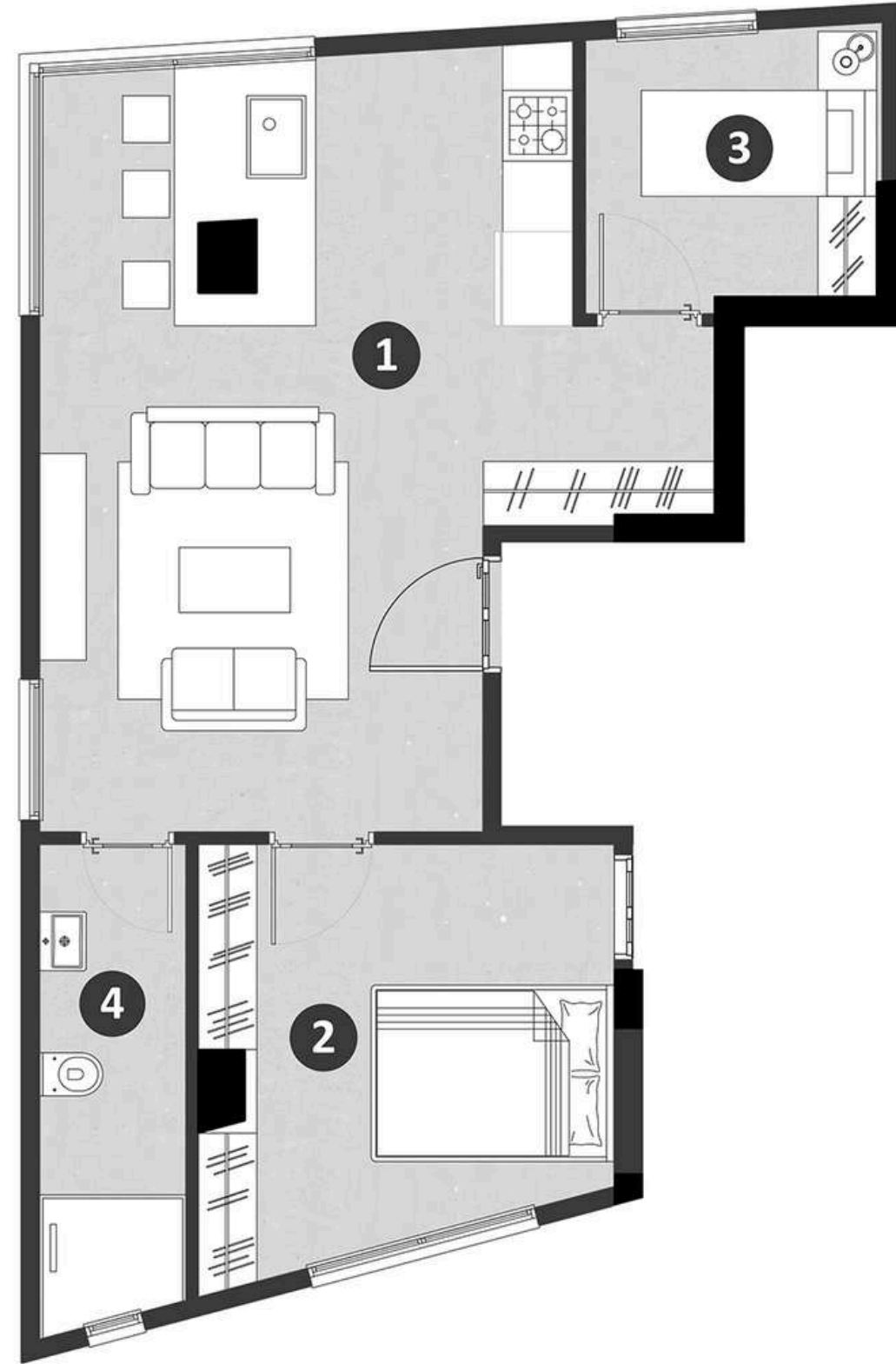

A BLOK 13 DUBLEKS

1 Salon + Mutfak	27,10
2 Yatak Odası	11,80
3 Oda	6,12
4 Banyo	3,96
5 Yaşam Alanı	12,08
6 Teras	8,58

Alt Kattaki Ortak Alan
Dahil Toplam Alan 76,34

Üst Kattaki Duvar
Dahil Toplam Alan 24,72

Projedeki Ortak Alanlar
Dahil Toplam Alan: 144,77



7.KAT

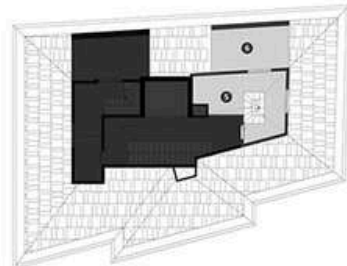

Alt Kat



Üst Kat

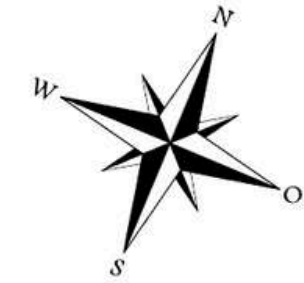
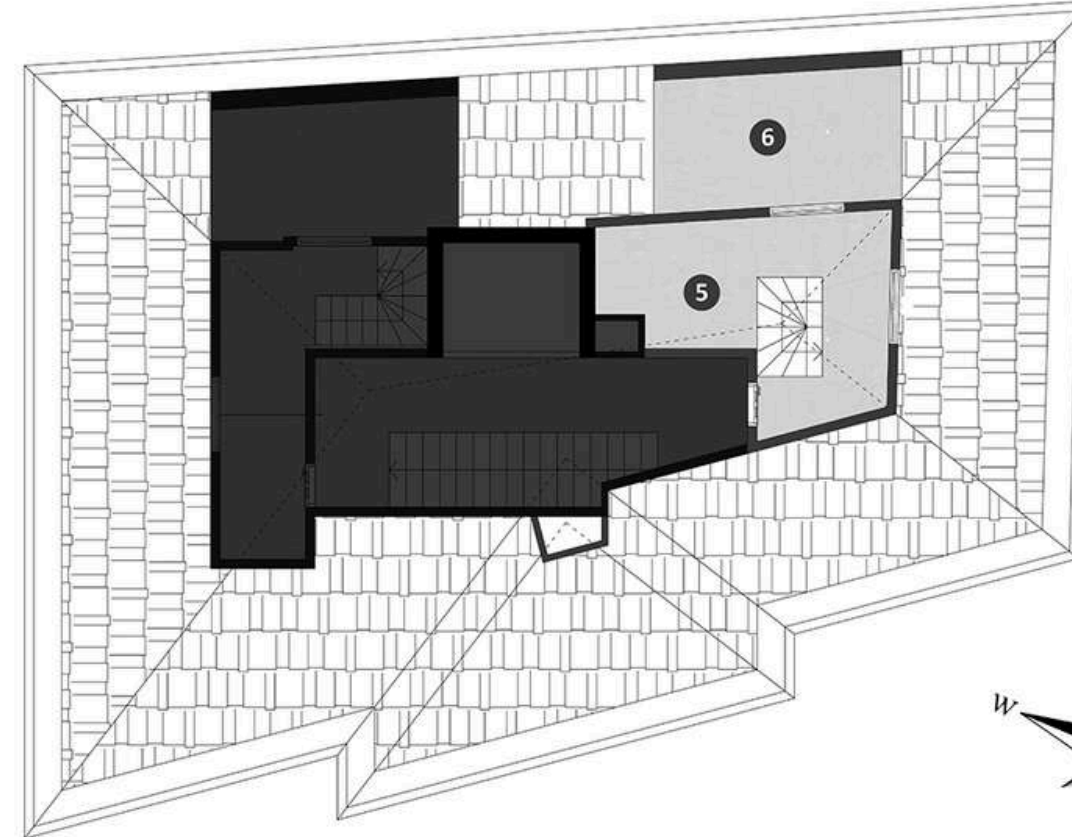

A BLOK 14 DUBLEKS

1 Salon + Mutfak	29,85
2 Yatak Odası	11,80
3 Oda	6,05
4 Banyo	5,05
5 Yaşam Alanı	10,08
6 Teras	8,66

Alt Kattaki Ortak Alan
Dahil Toplam Alan 80,32

Üst Kattaki Duvar
Dahil Toplam Alan 22,77

Projedeki Ortak Alanlar
Dahil Toplam Alan: 149,97

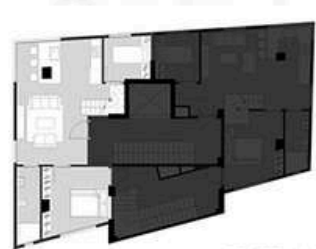

7.KAT

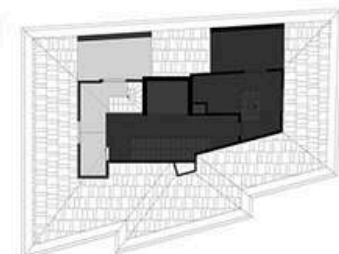

Alt Kat

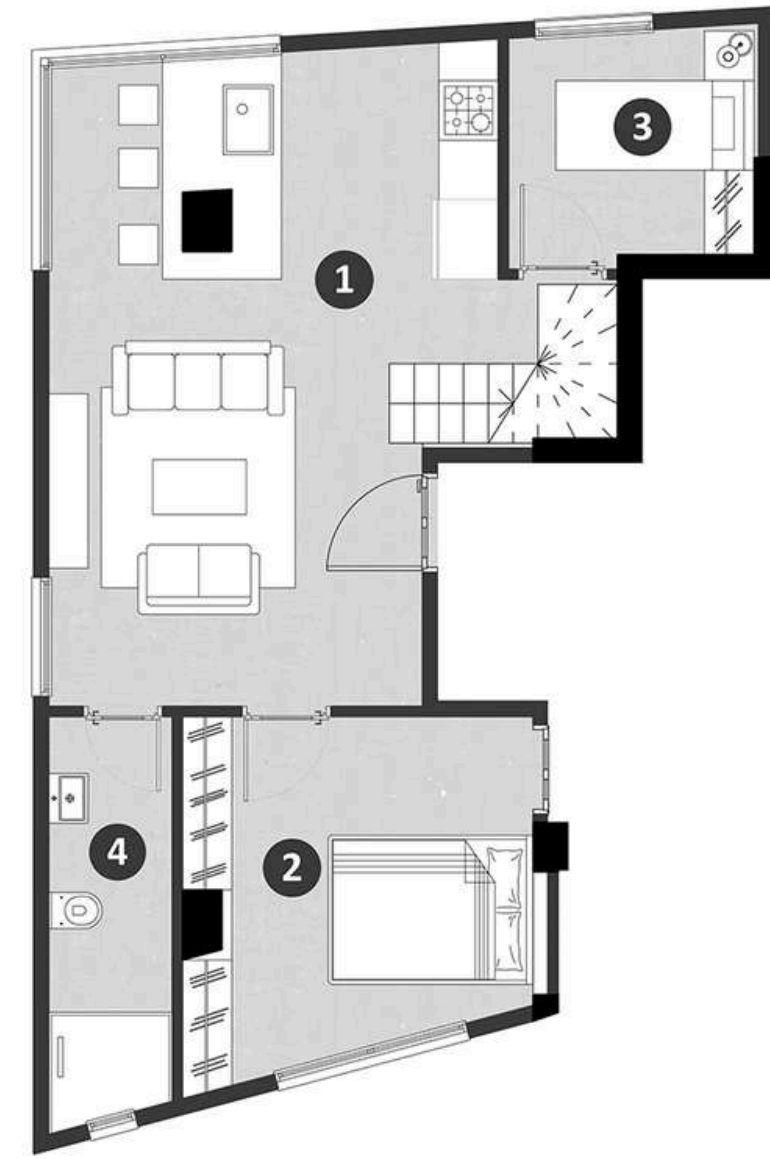

Üst Kat

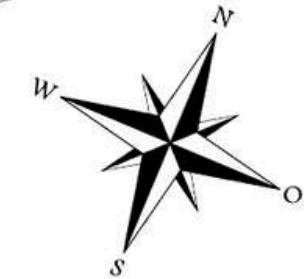
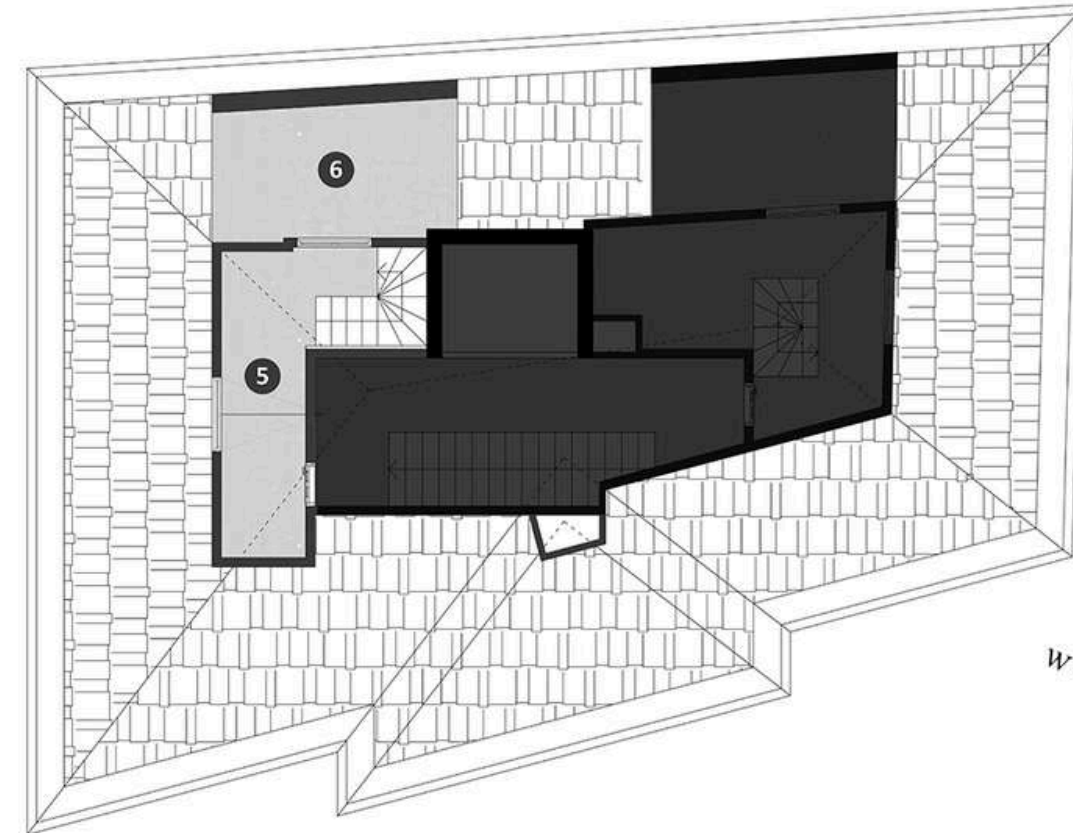

İletişim

E-mail	info@quadroferro.com
Website	www.quadroferro.com
Adres	Beylerbeyi Mah. Pala Sk. 5C Blok Üsküdar/ İstanbul

Quadro Ferro
Since 1991

